Valais 7

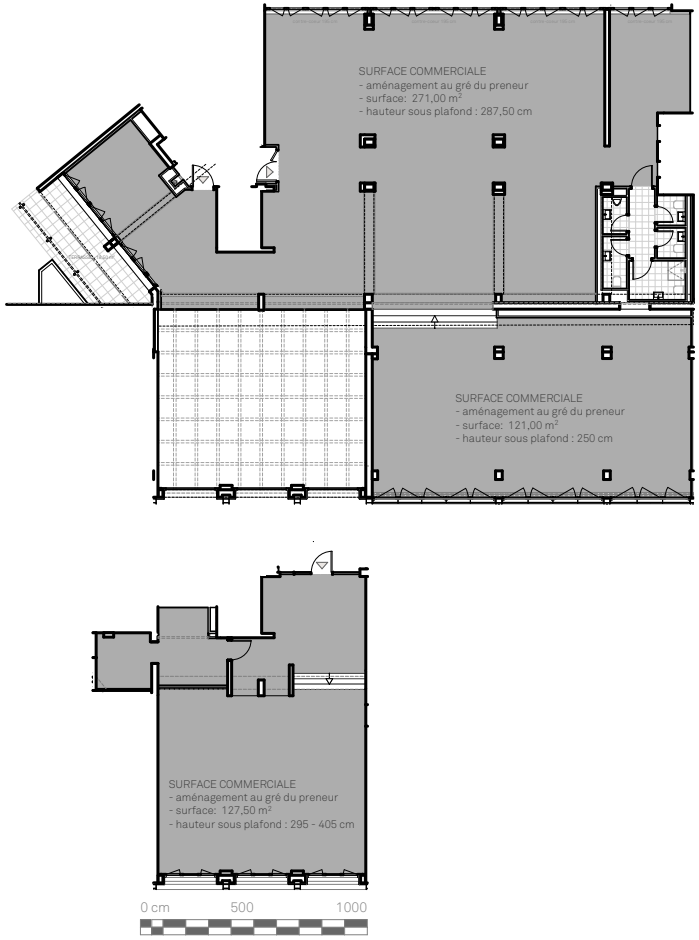

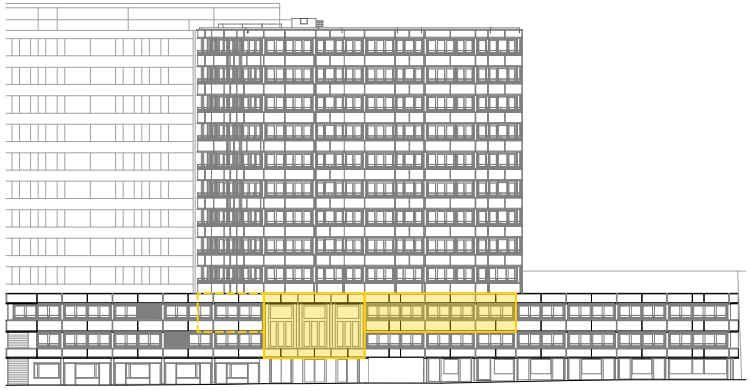

rue du Valais

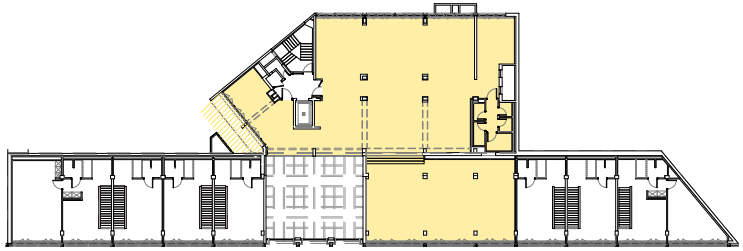

E+2

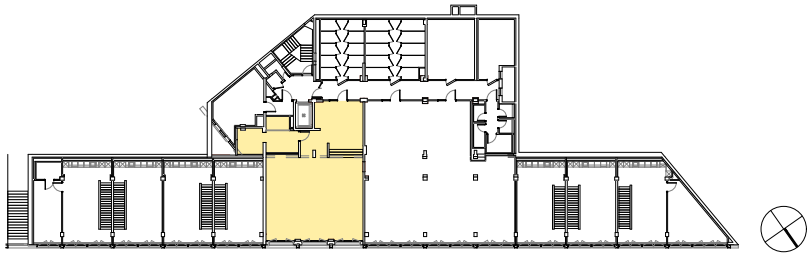

E+1 *rue du Valais*



Rue du Valais 7
1202 Genève

N° Objet:	2001
Etage:	01er - 02e
Surface locative:	536,75 m²
Terrasse :	18,50 m²

Les surfaces sont calculées selont la norme SIA 416.
Les surfaces et les informations mentionnées sont données à titre indicatif et sont susceptibles de subir des modifications.

Commercialisation
GPF GESTION DE PATRIMOINE SA
Place de Cornavin 3
CH-1201 Genève
T : + 41 (0) 22 704 19 00
valais7@gerances.ch

Maître de l'ouvrage
CHAM SWISS PROPERTIES AG
Fabrikstrasse 5
CH-6330 Cham
T : + 41 41 508 08 20